



Månedstatistikk desember 2015: Uttransporteringer fra Norge

Politiets utlendingsenhet (PU) uttransporterte 869 personer i desember 2015. Av disse var 173 ilagt en eller flere straffereaksjoner. PU gjennomførte 7825 tvangsreturer totalt i 2015, og av disse var 2567 straffet.

PU har det nasjonale ansvaret for tvangsmessig uttransportering av personer som ikke har lovlig opphold i Norge.

Utlendingsdirektoratet (UDI) har ansvaret for assistert retur, tidligere kalt frivillig retur. Assistert retur er ikke omhandlet i denne statistikken.

Sammenlignet med 2014:

	Tvangsmessige uttransporteringer
Per 31.12.2014	7 259
Per 31.12.2015	7 825
Prosentvis endring	8 %

På grunn av etterregistreringer kan tallene stige.

Straffede

I desember uttransporterte politiet 173 personer ilagt straffereaksjon, noe som tilsvarer 20 % av samtlige uttransporteringer den måneden.

I 2015 uttransporterte PU 2567 personer ilagt straffereaksjon, noe som tilsvarer 33 % av totalt antall uttransporter. Av de straffede som ble uttransportert i 2015 hadde flest statsborgerskap fra Romania (18 %), Polen (14 %), Litauen (11 %) og Nigeria (9 %).

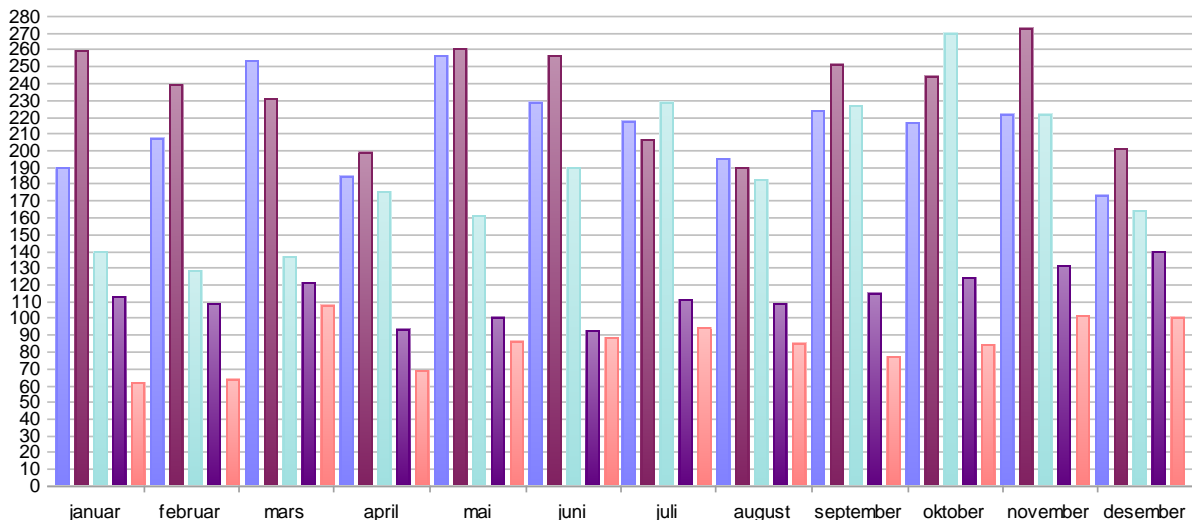

Fakta

■ 2015 ■ 2014 ■ 2013 ■ 2012 ■ 2011

Uttransport av straffede de siste fire årene

Av de 2567 personer ilagt straffereaksjon som ble returnert i 2015, er 2233 å finne i kategorien Bort-, utviste og andre.

Mindreårige

I desember ble til sammen 84 mindreårige uttransportert. 83 av disse ble uttransportert som en del av en familie.

Som regel undersøker ikke norske myndigheter alderen til personer som sier at de er enslige mindreårige når de skal returneres til et annet europeisk land etter Dublin-avtalen.

Alle enslige mindreårige som blir uttransportert skal bli møtt av enten familie eller andre omsorgspersoner, for eksempel representanter fra ansvarlig institusjon eller barnevern i det aktuelle landet.

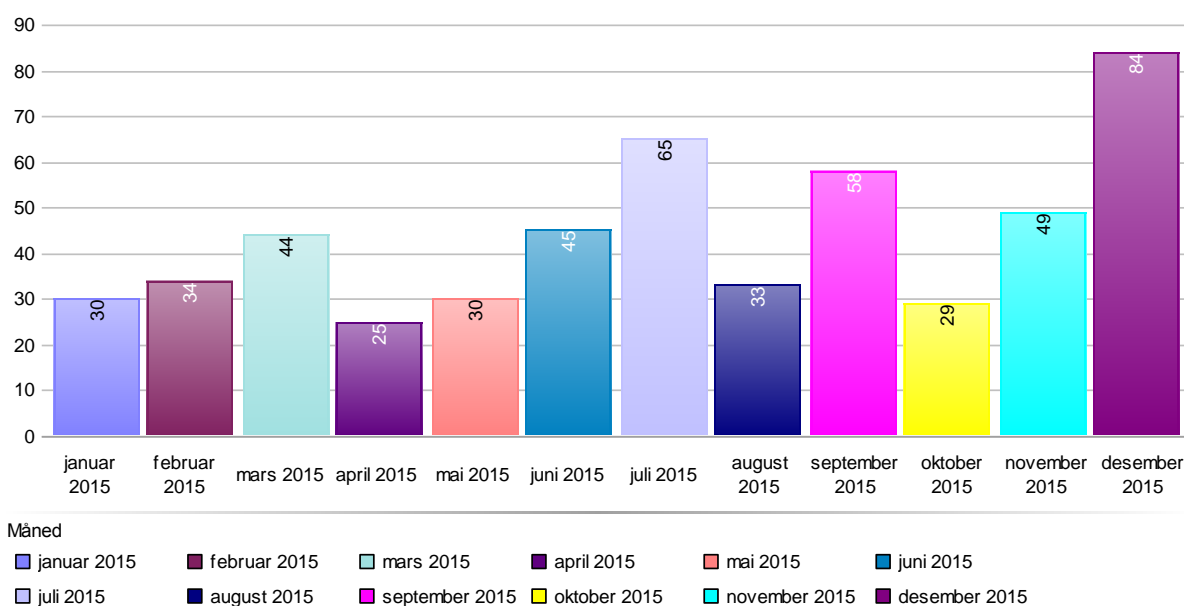

Uttransporter med charter

Det ble gjennomført ni chartere til utlandet i 2015.

De ulike kategoriene av uttransporterte

PU uttransporterer personer uten lovlig opphold, det vil si at det ikke kun er personer som har fått endelig avslag på asylsøknaden sin som blir returnert av politiet.

- 1) **Asyl** – alle som har søkt beskyttelse (asyl) i Norge og som har fått endelig avslag på en asylsøknad som er realitetsbehandlet i Norge. Inkluderer også de som har et utvisningsvedtak.
- 2) **Dublin** – de som uttransporteres etter Dublin-avtalen, også de som har et utvisningsvedtak. Dublin-samarbeidet består av EU-landene, Island og Norge. Avtalen regulerer blant annet hvilket medlemsland som skal behandle asylsøknaden. Formålet er å hindre at en person søker asyl i flere ulike europeiske land, men også å sørge for at ett av landene tar ansvar for asylsøkeren. I statistikken inkluderes både returer i henhold til Dublin-forordningen og returer til et "trygt annet land". Dette er saker hvor personer har søkt asyl i Norge, men hvor det allerede foreligger en oppholdstillatelse (flyktningstatus eller annen form for tillatelse) i et annet land som regnes som trygt.

- 3) **Bortvist** – personer som er bortvist fra riket fordi de ikke har lov til å være her. Dette kan ha ulike årsaker, men personene som blir bortvist har ikke innreiseforbud etter uttransport.
- 4) **Utvist** – alle som er utvist fra riket som ikke har søkt beskyttelse (asyl) eller omfattes av Dublin-avtalen. De fleste i denne kategorien er utvist på bakgrunn av straffereaksjon og får et tidsbegrenset innreiseforbud. Brudd på innreiseforbudet er straffbart.
- 5) **Andre** – personer som ikke omfattes av noen av de andre kategoriene.

Uttransporter i 2015 etter nasjonalitet				
	Asyl	Dublin	Bort-, utviste og andre	Sum
Afghanistan	164	98	282	544
Albania	256	2	515	773
Algerie	29	41	27	97
Angola	2	3		5
Argentina			5	5
Armenia	9	8	7	24
Aserbajdsjan	2	13	2	17
Australia			2	2
Bangladesh	45	2	21	68
Belgia			2	2
Benin	1			1
Bhutan			1	1
Bolivia			1	1
Bosnia-Hercegovina	42	1	47	90
Brasil	1		14	15
Bulgaria	1		16	17
Burkina Faso		1		1
Burundi	4			4
Canada			3	3
Chile	1		14	15
Colombia			6	6
Cuba			5	5
Danmark			4	4
De forente arabiske emirater	1			1
Den dominikanske republikk			15	15
Djibouti	1	6	2	9
Ecuador			3	3
Egypt	34	6	49	89
El Salvador	5			5
Elfenbeinskysten	4	1	5	10
Eritrea	4	122	72	198
Estland			19	19
Etiopia		36	9	45
Filippinene			41	41

Uttransporter i 2015 etter nasjonalitet

	Asyl	Dublin	Bort-, utviste og andre	Sum
Finland			8	8
Frankrike	3		12	15
Gambia	14	4	54	72
Georgia	11	1	11	23
Ghana	7	1	43	51
Guinea	2	6	11	19
Guinea-Bissau			1	1
Hellas			3	3
Honduras			2	2
Hviterusland	8	2	14	24
India	20		35	55
Indonesia			1	1
Irak	34	84	127	245
Iran	12	41	42	95
Irland			2	2
Island			3	3
Israel			6	6
Italia			14	14
Jamaica			1	1
Japan	1			1
Jemen	1	6	2	9
Jordan	20	10	10	40
Jugoslavia			3	3
Kambodsja			1	1
Kamerun	2	1	18	21
Kasakhstan	7		2	9
Kenya	7	2	6	15
Kina	3	1	22	26
Kirgisistan	2		3	5
Kongo	3	1	3	7
Kongo-Brazzaville	1	1		2
Kosovo	88	5	72	165
Kroatia			18	18
Latvia			37	37
Libanon	2	1	7	10
Liberia	3	4	8	15
Libya	1	44	5	50
Litauen	1		300	301
Madagaskar			1	1
Makedonia	29		40	69
Malawi			1	1
Malaysia	3		2	5
Mali		6	3	9
Marokko	25	53	104	182
Mauritania	3	1	4	8
Mauritius			1	1
Mexico	1		4	5
Moldova	2		34	36

Uttransporter i 2015 etter nasjonalitet

	Asyl	Dublin	Bort-, utviste og andre	Sum
Mongolia	19		10	29
Montenegro	13		19	32
Mosambik		1		1
Nederland			23	23
Nepal	19		78	97
New Zealand			1	1
Nicaragua			1	1
Niger		1	2	3
Nigeria	93	47	550	690
Pakistan	89	21	152	262
Palestina	4		2	6
Panama			1	1
Peru			10	10
Polen			378	378
Portugal			7	7
Romania	3		511	514
Russland	61	18	209	288
Rwanda	1	3	2	6
Senegal	8	4	31	43
Serbia	36	1	101	138
Serbia og Montenegro	2		4	6
Sierra Leone	1	1	4	6
Singapore			1	1
Slovakia			8	8
Somalia	20	88	124	232
Spania	7	2	23	32
Sri Lanka	26	1	30	57
Statsløs	22	42	57	121
Storbritannia			17	17
Sudan	20	30	7	57
Sverige			30	30
Syria	80	194	59	333
Sør-Afrika			4	4
Sør-Korea			2	2
Sør-Sudan	1	2		3
Sør-Sudan	1	1		2
Tadsjikistan	6	4	3	13
Tanzania	5	1		6
Tchad		2	1	3
Thailand			39	39
Togo	1		1	2
Tsjekkia			5	5
Tunisia	12	25	35	72
Tyrkia	22	7	49	78
Tyskland			25	25
Uganda	12	5	2	19
Ukjent	1			1
Ukraina	17	19	58	94

Uttransporter i 2015 etter nasjonalitet				
	Asyl	Dublin	Bort-, utviste og andre	Sum
Ungarn	4		8	12
Uruguay			1	1
USA	2		39	41
Usbekistan	3	4	9	16
Venezuela	1		3	4
Vest-Sahara	1			1
Vietnam	24	3	95	122
Zimbabwe		2		2
Østerrike			1	1
Sum	1559	1144	5122	7825

Uttransporter i 2015 etter destinasjon				
	Asyl	Dublin	Bort-, utviste og andre	Sum
Afghanistan	80		9	89
Albania	248		417	665
Algerie	29		6	35
Angola	2			2
Argentina			3	3
Armenia	8		1	9
Aserbajdsjan	2			2
Australia			2	2
Bangladesh	27		3	30
Belgia		9	14	23
Benin	1			1
Bosnia-Hercegovina	42		41	83
Brasil	1		8	9
Bulgaria	2	23	17	42
Burundi	4			4
Canada			4	4
Chile	1		13	14
Danmark		37	33	70
De forente arabiske emirater	2		3	5
Den dominikanske republikk			3	3
Djibouti	1			1
Ecuador			1	1
Egypt	31		21	52
El Salvador	5			5
Elfenbeinskysten	2			2
Eritrea	4			4
Estland	2	2	33	37
Etiopia			2	2
Filippinene			39	39

Uttransporter i 2015 etter destinasjon

	Asyl	Dublin	Bort-, utviste og andre	Sum
Finland		2	13	15
Frankrike	3	64	37	104
Gambia	14		10	24
Georgia	11		7	18
Ghana	8		5	13
Guinea	1			1
Hellas	21	58	75	154
Honduras			1	1
Hviterusland	8		12	20
India	17		12	29
Indonesia			1	1
Irak	25		15	40
Iran	8		10	18
Irland			3	3
Island			3	3
Israel			5	5
Italia	19	294	955	1268
Japan	1			1
Jordan	21		9	30
Kamerun	1		3	4
Kasakhstan	7			7
Kenya	7		2	9
Kina	3		12	15
Kirgisistan	2		1	3
Kongo	3			3
Kongo-Brazzaville	1			1
Kosovo	94		81	175
Kroatia			9	9
Kuwait			1	1
Kypros		2	1	3
Latvia			61	61
Libanon	7		3	10
Libya	1			1
Litauen	1	12	300	313
Luxembourg		1		1
Madagaskar			1	1
Makedonia	25		39	64
Malaysia	4		1	5
Malta		16	3	19
Marokko	22		25	47
Mauritania	1		3	4
Mauritius			1	1
Mexico	1		3	4
Moldova	2		29	31
Mongolia	19		8	27
Montenegro	17		13	30
Nederland		15	36	51
Nepal	6		7	13

Uttransporter i 2015 etter destinasjon

	Asyl	Dublin	Bort-, utviste og andre	Sum
New Zealand			1	1
Nigeria	93		48	141
Pakistan	53		22	75
Palestina	13		1	14
Peru			4	4
Polen	1	41	416	458
Portugal		3	28	31
Qatar			2	2
Romania	3	3	511	517
Russland	284		300	584
Rwanda	1			1
Saudi-Arabia			1	1
Senegal	7		5	12
Serbia	36		95	131
Serbia og Montenegro			1	1
Sierra Leone	1			1
Singapore			2	2
Slovakia		2	13	15
Slovenia		1	5	6
Somalia	15			15
Spania	14	78	373	465
Sri Lanka	24		4	28
Statsløs			1	1
Storbritannia		4	44	48
Sudan	20		2	22
Sveits		34	5	39
Sverige	2	93	358	453
Sør-Afrika			3	3
Sør-Korea			1	1
Sør-Sudan	1			1
Sør-Sudan	1			1
Tadsjikistan	6			6
Tanzania	5			5
Thailand			23	23
Togo	1			1
Tsjekkia		4	50	54
Tunisia	12		13	25
Tyrkia	26		59	85
Tyskland		255	76	331
Uganda	11			11
Ukjent	1			1
Ukraina	17		37	54
Ungarn	4	32	37	73
Uruguay			1	1
USA	3		37	40
Usbekistan	3		2	5
Venezuela	1		1	2
Vietnam	24		38	62

Uttransporter i 2015 etter destinasjon				
	Asyl	Dublin	Bort-, utviste og andre	Sum
Østerrike	1	59	13	73
Sum	1559	1144	5122	7825

Med destinasjon menes det landet som personen har blitt uttransportert til. Det er ikke nødvendigvis personens hjemland (eller der personen har statsborgerskap).

[1] Det gjennomføres ikke returer til Hellas i henhold til Dublin-forordningen; derimot returnerer vi noen personer til Hellas som allerede har oppholdstillatelse der ihht. europeisk avtale om overføring av flyktninger og returdirektivet.